



ROMÂNIA
JUDEȚUL TIMIȘ
COMUNA SÂNMIIHAIU ROMÂN

HOTĂRÂRE

privind aprobarea documentației tehnice pentru dezlipirea, unui imobil-teren înscris în cartea funciară 409867 Sânmihaiu Român în suprafață totală de 9134 mp

Consiliul local al comunei Sânmihaiu Român, județul Timiș;

Având în vedere proiectul de hotărâre privind aprobarea documentației de dezlipire a unui teren cu destinația de pășune intravilan conform anexei nr.1 parte integrantă a prezentei hotărâri rezultat în cartea funciară nr.:409867 Sânmihaiu Român;

Având în vedere raportul comisiei de specialitate din cadrul consiliului local, precum și documentația tehnică anexată întocmită de ing. Pastramă Cosmin din cadrul SC TOPOVAS PLAN SRL;

Având în vedere raportul de specialitate întocmit de către doamna Enache Floare, respectiv referatul de aprobare al primarului comunei Sânmihaiu Român;

Tinând seama de prevederile art.129 alin.(6), lit.c) și alin.(7), lit.h) din O.U.G. nr.57/2019 Codul Administrativ;

În temeiul prevederilor art.139, alin.(1) și a art.196, alin.(1) din O.U.G. nr.57/2019 Codul Administrativ adoptă prezenta:

HOTĂRĂȘTE:

Art. 1 Se aprobă documentația tehnică pentru dezlipirea terenului în suprafață de 9134 mp, înscris în cartea funciară 409867, cad. 409867 având categoria de folosință pășune în intravilan situat pe raza unității administrativ teritoriale comuna Sânmihaiu Român, sat Sânmihaiu Român întocmită de ing. Pastramă Cosmin, din cadrul SC Topovas Plan SRL, conform Anexei nr.1 parte integrantă a prezentei hotărâri;

Art. 2 Prezenta hotărâre se comunică:

- Instituției Prefectului - Județul Timiș
- Primarului comunei Sânmihaiu Român
- OJCPI Timis
- Publică prin afișare

Hotărârea nr.48 din data de 26.08.2022 adoptată cu 12 voturi pentru și 1 vot împotriva din totalul de 13 consilieri prezenți (din 15 conilieri în funcție).

Președinte de ședință,
Simona Gyuge

Avizat pentru legalitate,
Secretar General ~~Jr.~~ Emanuel Bălan



**ANEXA NR.1.36 la regulamentul
Plan de amplasament si delimitare a imobilului
Scara 1: 1000**

Nr.cadastral	Suprafata masurata a imobilului (mp)	Adresa imobilului
409867	9134	loc. Sanmihaiu Roman, jud. TIMIS
NR. Cartea Funciara nr. 409867		
Unitatea Administrativ Teritoriala(UAT) Sanmihaiu Roman		

Anexa la HCL nr. 5.8.8. din 25.07.2022

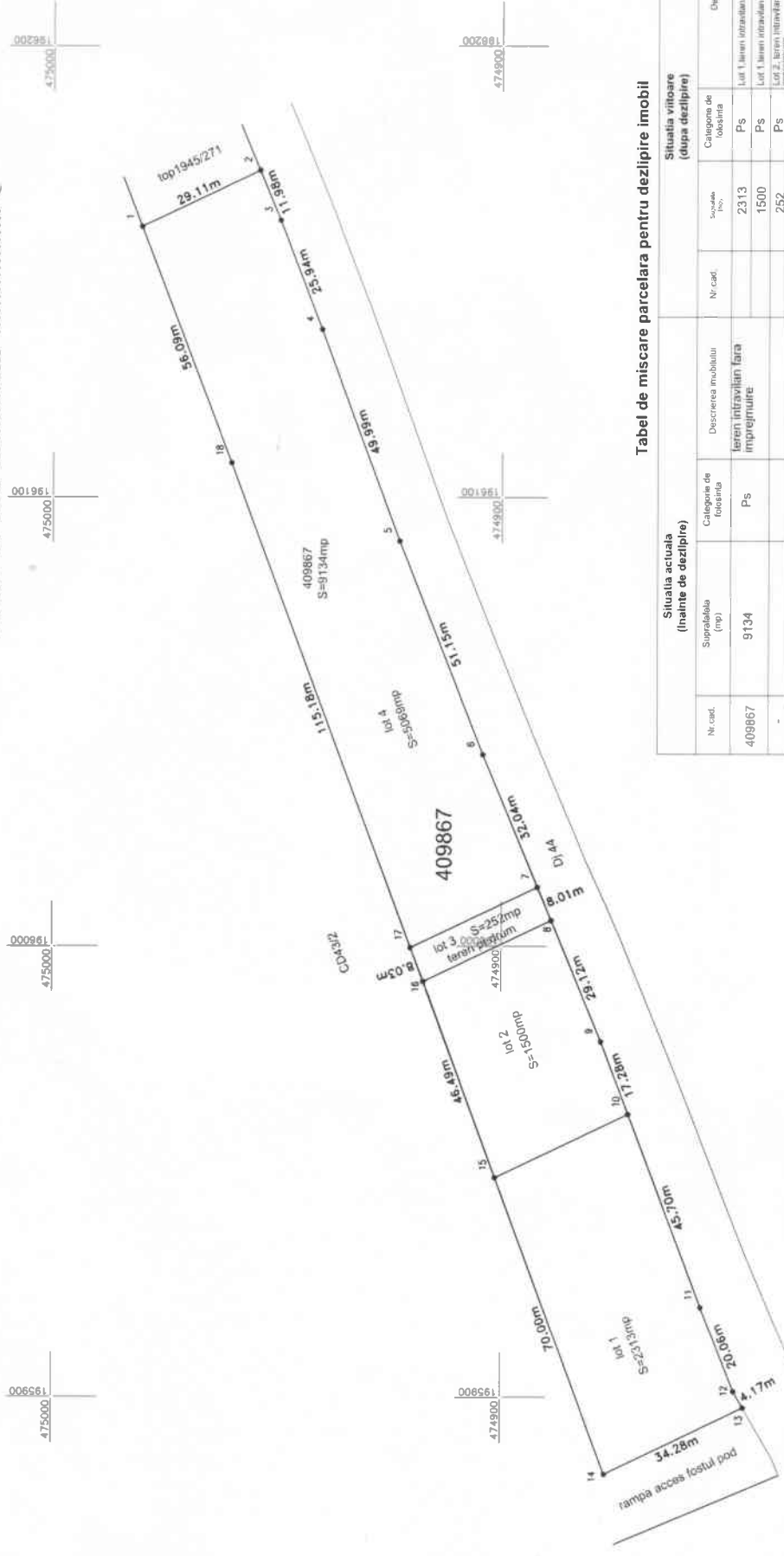

Tabel de miscare parcelara pentru deziptre imobil

Situatia actuala (Inainte de deziptre)			Situatia viitoare (dupa deziptre)		
Nr. cad.	Suprafata (mp)	Categoria de folosinta	Descrierea imobilului	Nr. cad.	Categoria de folosinta
409867	9134	Ps	teren intravilan fara imprejurare	2313	Ps
			teren intravilan fara imprejurare	1500	Ps
				252	Ps
				5069	Ps
TOTAL		9134		9134	

Persoana Fizica Autorizata SC Topovas Plan SRL
 autorizare RO-B-J nr. 2005 clasa III prin
 ing. Pasirama Cosmin Valentin
 Autorizare RO-TM-F nr.0189, cat. B

Confirma executarea masuraturii la teren, corectitudinea inlocuirii
 documentatiei cadastrale, si corectitudinea acestora cu realitatea din
 teren.
 (stampa si semnatura)
 Data: 21.07.2022

Confirma introducerea imobilului in baza de date integrata si arhivarea de
 numar cadastral

(parafa si semnatura)
 Data: _____
 Stampa OCPI